

ANEXA NR. 2

Anexa 1.35

## Plan de amplasament si delimitare a imobilului

Scara 1:200

Nr. cadastral	Suprafata masurata a imobilului (mp)	Adresa imobilului
315860	100	UNIT CRAIOVA, TACLA 20 - PRIMĂ IN EXTRAVILAN, JUDE. DOLOJ
Nr. Carte Funciara	Unitate Administrativă Teritorială (UAT)	
	CRAIOVA	

LEGENDA  
CORIDOR EXPROPRIERE

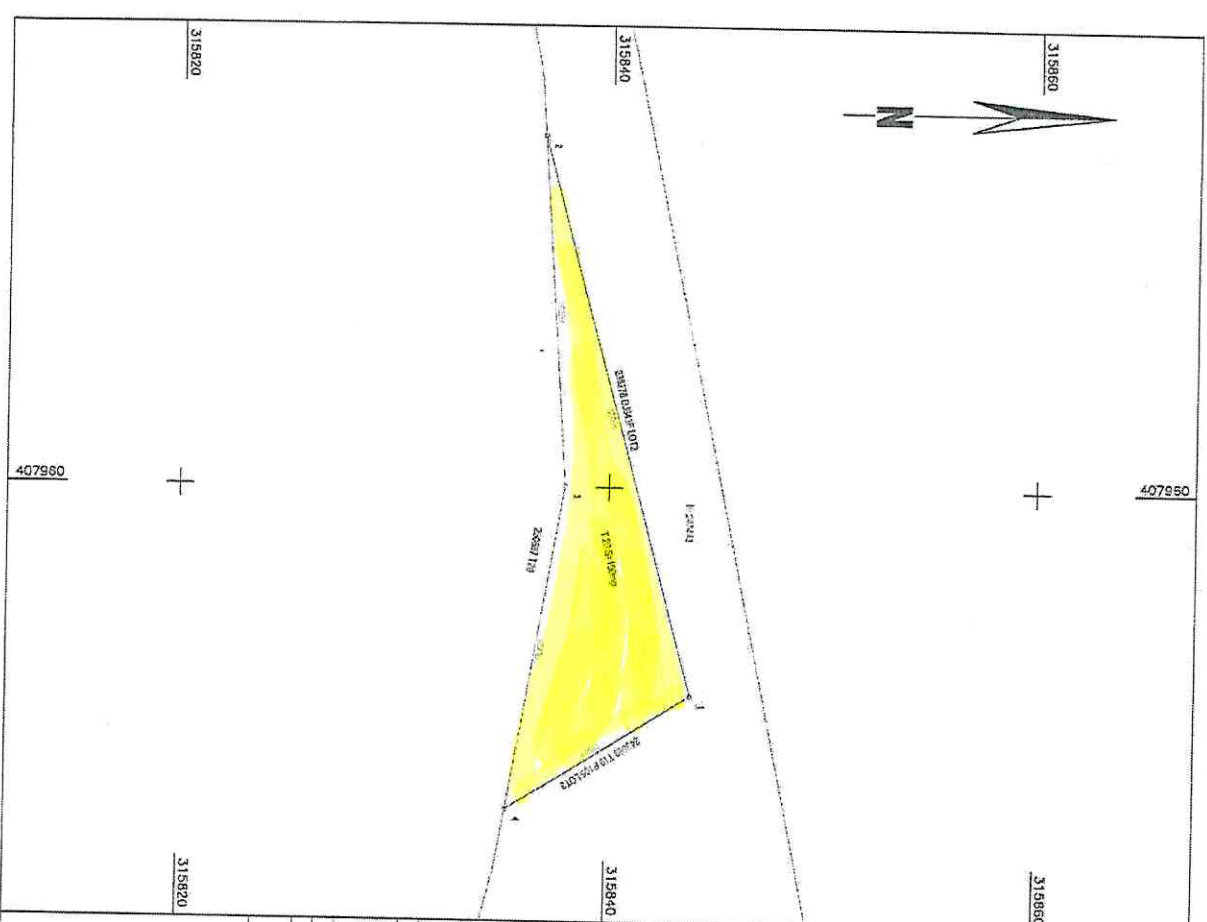

Nr. parcela	Categorie de folosinta	Suprafata (mp)	Mentii
1	DR	100	LOT-PIATA IN EXTENSIV, ATERUL REZERVAT PENTRU CONSTRUCIA SI PLASAREA TRANSPORTULUI PUBLIC DE CATEGORIA A SI PENTRU TERENUL REZERVAT LA POZITIA 15 DIN LISTA IMOBILITATILOR PROPRIVATE PUBLICE A UNITATII TERRITORIALE LOCALITATEI CRAIOVA, JUDE. DOLOJ
Total		100	

Cod	Destinatia	Supraf. construita la sol (mp)	Mentii
Total			

Suprafata totala masurata a imobilului = 100 mp  
Suprafata din act = 100 mp

Executant: S.C. STOCAD PROIECT S.R.L.  
Aut. RO-B-J-NR. 1633/30.08.2019  
Executant: ING. MARIAN-CORNEL DOBRA  
Aut. RO-B-F-nr. 1532/13.12.2012

Confirm executarea masuratorilor la teren, corectitudinea fotoconstrucțiilor documentatelor cadastrale și corespondența acestora cu realitatea din teren

**Marian-Cornel Dobra**  
Drapary signed by  
Date: 2021.03.03  
10.21.54  
Reason: ANCPPI, RO-0-F-Nr. 1532

Semnatura si parafea  
Data: 01.03.2021

Inspector  
Confirm introducerea imobilului în baza de date integrată și atribuirea numărului cadastral

Semnatura si parafea  
Data: .....